



**Finanziato
dall'Unione europea**
NextGenerationEU

Piano Nazionale di Ripresa e Resilienza



Obiettivi

- L'Italia ha predisposto il Piano Nazionale di Ripresa e Resilienza da 235 miliardi di Euro, che dovrà essere realizzato attraverso la partecipazione operativa dei Ministeri, Regioni, Enti Locali, ASL, Aziende ospedaliere, Università, Centri di Ricerca, Imprese.
- Si tratta di **un'occasione unica** di carattere epocale, che assolutamente deve trovarci preparati nel partecipare all'utilizzazione pratica e concreta di una mole ingente di risorse, come mai prima.



REGIONE
PUGLIA



Ministero della Salute



ASL Foggia

PugliaSalute

- L'utilizzo di queste risorse richiederà un grande impegno da parte delle Amministrazioni, che andrà a sommarsi alla chiusura delle attività in corso sulla Programmazione 2014 – 2020 (che si concluderà soltanto nel Dicembre 2023), ed alla partenza operativa della nuova Programmazione Europea 2021 – 2027

Il PNRR – questo sconosciuto

Il **Next Generation EU** si declina a livello di Stati membri attraverso il **Piano Nazionale di Ripresa e Resilienza – PNRR**.

Ciascuno Stato membro ha presentato la bozza del Piano Nazionale alla Commissione Europea entro il 30 aprile 2021.

Il Governo italiano ha deciso di integrare le risorse europee con risorse nazionali contenute nel Fondo Complementare (PNC)



REGIONE
PUGLIA



Ministero della Salute



ASL Foggia

PugliaSalute

- bisogna ricordare che dei 191,5 miliardi di Euro di risorse europee per l'Italia che provengono dal RRF:
 - ✓ **68,9** miliardi sono sovvenzioni da non restituire
 - ✓ **122,6** miliardi sono prestiti da rimborsare

Il PNRR – le risorse

Risorse del piano Nazionale di Ripresa e Resilienza	Miliardi di Euro
Recovery and Resilience Facility	191,5
Fondo Complementare	30,6
Risorse del ReactEU	13,5
TOTALE	235,6



REGIONE
PUGLIA



Ministero della Salute



ASL Foggia

PugliaSalute

Il PNRR – le 6 missioni

Il **PNRR** è articolato in **sei** Missioni, per una quota complessiva di 191,5 miliardi di euro e la ripartizione delle risorse per singola Missione sono indicate come di seguito:

- ✓ Digitalizzazione, innovazione, competitività, cultura (40,73 miliardi)
- ✓ Rivoluzione verde e transizione ecologica (59,33 miliardi)
- ✓ Infrastrutture per una mobilità sostenibile (25,13 miliardi)
- ✓ Istruzione e ricerca (30,88 miliardi)
- ✓ Inclusione e coesione (19,81 miliardi)
- ✓ **Salute (15,63 miliardi)**

Missione 6 → 2 Componenti

- La Missione 6 “Salute” si articola in **due** Componenti, focalizzandosi su due obiettivi:
 - il rafforzamento della rete territoriale e l’ammmodernamento delle dotazioni tecnologiche del Servizio Sanitario Nazionale (SSN)
 - il rafforzamento del Fascicolo Sanitario Elettronico e lo sviluppo della telemedicina
- Inoltre, sostiene le competenze tecniche, digitali e manageriali del personale del sistema sanitario, oltre a promuovere la ricerca scientifica in ambito biomedico e sanitario.



Schema di sintesi dell'organizzazione del Distretto e delle relazioni tra CdC, OdC, COT e altre strutture

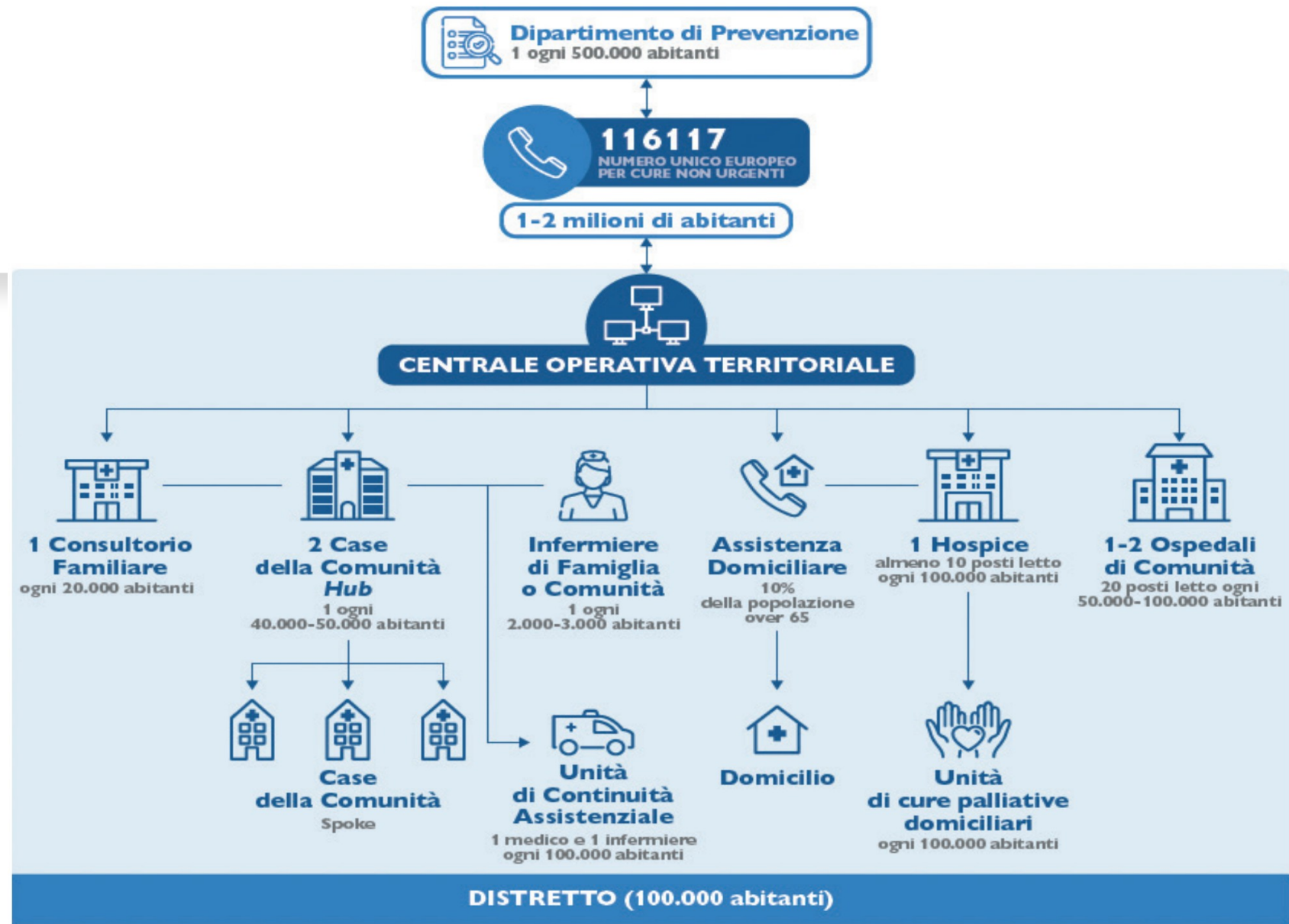

Cosa si intende per



Casa della Comunità



LA CASA DELLA COMUNITÀ È IL LUOGO FISICO, DI PROSSIMITÀ E DI FACILE INDIVIDUAZIONE AL QUALE L'ASSISTITO PUÒ ACCEDERE PER POTER ENTRARE IN CONTATTO CON IL SISTEMA DI ASSISTENZA SANITARIA.

IL DECRETO DISTINGUE DUE MODELLI ORGANIZZATIVI PER LE CASE DELLA COMUNITÀ: LE CASE DELLA COMUNITÀ **HUB** E LE CASE DELLA COMUNITÀ **SPOKE**.

LE **PRIME** SONO LE STRUTTURE DI RIFERIMENTO, DOVRANNO ESSERE PRESENTI OGNI 40.000-50.000 ABITANTI.

CASE DELLA COMUNITÀ **SPOKE**, PER FORNIRE UNA MAGGIORE CAPILLARITÀ ED EQUITÀ NELL'EROGAZIONE DEI SERVIZI, SOPRATTUTTO IN TERRITORI SVANTAGGIATI, COME QUELLI RURALI E INTERNI.



LA CASA DELLA COMUNITÀ PREVEDE UN MODELLO DI **INTERVENTO MULTIDISCIPLINARE** E AL SUO INTERNO SI TROVERANNO ÉQUIPE MULTIPROFESSIONALI COMPOSTE DA:

- **MEDICI DI MEDICINA GENERALE**
- **PEDIATRI DI LIBERA SCELTA**
- **SPECIALISTI AMBULATORIALI**
- **INFERMIERI**
- **PSICOLOGI.**

Cosa si intende per



Ospedale di Comunità

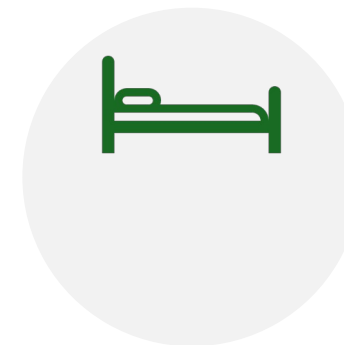
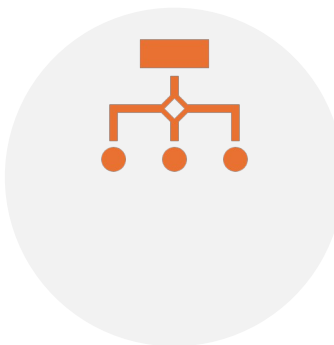

LO STANDARD DI RIFERIMENTO PREVEDE LA PRESENZA DI ALMENO 1 OSPEDALE DI COMUNITÀ DOTATO DI 20 POSTI LETTO OGNI 50.000 - 100.000 ABITANTI. É POSSIBILE PREVEDERE L'ESTENSIONE FINO A DUE MODULI E NON OLTRE, CIASCUNO DI NORMA CON UN NUMERO DI **15-20 POSTI LETTO**, PER GARANTIRE LA COERENZA RISPETTO ALLE FINALITÀ, AI DESTINATARI E ALLE MODALITÀ DI GESTIONE. LE STANZE SONO DA 1 O 2 O 4 LETTI.

L'OSPEDALE DI COMUNITÀ (ODC) È UNA **STRUTTURA SANITARIA DI RICOVERO** CHE AFFERISCE ALLA RETE DI OFFERTA DELL'ASSISTENZA TERRITORIALE E SVOLGE UNA **FUNZIONE INTERMEDIA TRA IL DOMICILIO E IL RICOVERO OSPEDALIERO**, CON LA FINALITÀ DI EVITARE RICOVERI OSPEDALIERI IMPROPRI O DI FAVORIRE DIMISSIONI PROTETTE IN LUOGHI PIÙ IDONEI AL PREVALERE DI FABBISOGNI SOCIOSANITARI, DI STABILIZZAZIONE CLINICA, DI RECUPERO FUNZIONALE E DELL'AUTONOMIA E PIÙ PROSSIMI AL DOMICILIO.

L'O.D.C. NON È UNA DUPLICAZIONE O UNA ALTERNATIVA A FORME DI RESIDENZIALITÀ GIÀ ESISTENTI, CHE HANNO ALTRI DESTINATARI.

I lavori PNRR nella ASL FG

M6C1 - Reti di prossimità, strutture e telemedicina per l'assistenza sanitaria territoriale

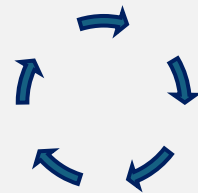

6 Centrali operative territoriali
€ 576.500,00



26 case della comunità
€ 18.385.260,00



**7 ospedali di comunità per complessivi 140
posti letto**
€ 10.766.296,00



1 adeguamento sismico
Ospedale di Manfredonia
€ 11.500.000,00

Gli altri investimenti PNRR nella ASL FG

M6C2 – Innovazione, ricerca e
digitalizzazione del Servizio Sanitario



GRANDI APPARECCHIATURE

n.1 ANGIOGRAFO	605.113,00 €
n.2 MAMMOGRAFI	413.664,00 €
n.3 TAC	1.588.659,00 €
n.3 RMN	2.741.022,00 €
n.4 SISTEMI RADIOLOGICI FISSI	984.972,00 €
n.20 ECOTOMOGRAFI	1.642.380,00 €
TOTALE	7.975.810,00 €



DIGITALIZZAZIONE DEA

Sistema di Gestione del Rischio Clinico	1.900.000,00 €
Evolutive per Cartella Clinica Elettronica	1.200.000,00 €
Infrastruttura di rete	800.000,00 €
Acquisto di hardware	500.000,00 €
Sistema di sicurezza perimetrale dei dati	1.500.000,00 €
Supporto e governance	500.000,00 €
Accoglienza digitale – Hospitality	600.000,00 €
Evolutive software di Endoscopia	1.000.000,00 €
TOTALE	8.000.000,00 €

Organizzazione del PNRR

- Suddivisione in **CLUSTER** individuati da Invitalia in fase di gara.
- Ad ogni cluster sono assegnati:
 - Progettisti PFTE
 - Coordinatori per la sicurezza
 - Progettisti dell'esecutivo
 - Verificatori
 - Direttori Lavori
 - Imprese esecutrici
 - Collaudatori

CLUSTER 1 - € 6.076.250,00

1	RODI GARGANICO	CDC-SPOKE	inizio lavori 27/05/2024 (durata 7 mesi)	300.000,00 €
2	SAN MARCO IN LAMIS	CDC-HUB	inizio lavori 17/06/2024 (durata 10 mesi)	897.000,00 €
3	PESCHICI	CDC-SPOKE	inizio lavori 24/06/2024 (durata 8 mesi)	391.000,00 €
4	MONTE SANTANGELO	CDC-HUB	inizio lavori 01/07/2024 (durata 8 mesi)	575.000,00 €
5	ORSARA DI PUGLIA	CDC-SPOKE	inizio lavori 02/2025 (durata 6 mesi)	517.500,00 €
6	SAN GIOVANNI ROTONDO	CDC-SPOKE	inizio lavori 03/2025 (durata 6 mesi)	373.750,00 €
7	MONTE SANTANGELO	ODC	inizio lavori 02/2025 (durata 14 mesi)	2.300.000,00 €
8	PIETRAMONTECORVINO	CDC-SPOKE	inizio lavori 09/2025 (durata 6 mesi)	322.000,00 €
9	ROCCHETTA S. ANTONIO	CDC-SPOKE	inizio lavori 09/2025 (durata 6 mesi)	400.000,00 €

CLUSTER 2 - € 11.384.760,00

1	VIA GRECIA FOGGIA	CDC-SPOKE	inizio lavori 24/06/2024 (durata 6 mesi)	287.500,00 €
2	BOVINO	CDC-SPOKE	inizio lavori 24/06/2024 (durata 7 mesi)	276.000,00 €
3	CAGNANO VARANO	CDC-SPOKE	inizio lavori 24/06/2024 (durata 7 mesi)	391.000,00 €
4	MANFREDONIA	CDC-SPOKE	inizio lavori 09/09/2024 (durata 9 mesi)	747.500,00 €
5	LUCERA	CDC-HUB	inizio lavori 02/2025 (durata 12 mesi)	2.250.000,00 €
6	ACCADIA	CDC-HUB	inizio lavori 01/2025 (durata 7 mesi)	345.000,00 €
7	CERIGNOLA	CDC-HUB	inizio lavori 03/2025 (durata 12 mesi)	871.260,00 €
8	APRICENA	CDC-SPOKE	inizio lavori 09/2025 (durata 8 mesi)	655.500,00 €
9	BICCARI	CDC-SPOKE	inizio lavori 06/2025 (durata 9 mesi)	1.196.000,00 €
10	CARPINO	CDC-SPOKE	inizio lavori 06/2025 (durata 9 mesi)	575.000,00 €
11	VIA PROTANO FOGGIA	ODC/CDC	inizio lavori 10/2024 (durata 18 mesi)	3.790.000,00 €

CLUSTER 3 - € 11.700.546,00

1	VICO DEL GARGANO	ODC	inizio lavori 27/05/2024 (durata 8 mesi)	700.000,00 €
2	VIESTE	ODC	inizio lavori 10/06/2024 (durata 8 mesi)	800.000,00 €
3	TORREMAGGIORE	CDC-HUB	inizio lavori 17/06/2024 (durata 7 mesi)	598.000,00 €
4	VIESTE	CDC-SPOKE	inizio lavori 17/06/2024 (durata 6 mesi)	373.750,00 €
5	VICO DEL GARGANO	CDC-HUB	inizio lavori 11/2024 (durata 7 mesi)	345.000,00 €
6	SAN MARCO IN LAMIS	ODC	inizio lavori 11/2024 (durata 13 mesi)	1.794.000,00 €
7	SAN NICANDRO	ODC	inizio lavori 11/2024 (durata 8 mesi)	868.296,00 €
8	SAN PAOLO DI CIVITATE	CDC-SPOKE	inizio lavori 01/2025 (durata 7 mesi)	287.500,00 €
9	SERRACAPRIOLA	CDC-SPOKE	inizio lavori 01/2025 (durata 7 mesi)	230.000,00 €
10	STORNARELLA	CDC-SPOKE	inizio lavori 10/2024 (durata 18 mesi)	1.840.000,00 €
11	TROIA	CDC-SPOKE	inizio lavori 10/2024 (durata 18 mesi)	1.840.000,00 €
12	VOLTURINO	ODC	inizio lavori 10/2024 (durata 18 mesi)	2.024.000,00 €

TASK FORCE PNRR - Area Gestione Tecnica

Direttore Area Gestione Tecnica

Ing. Marcello Tedone

Responsabile Unico di Progetto e gestione tecnica interventi – PNRR

Ing. Pietro Zaccaro – Arch. Paolo Conga

Coordinamento amministrativo-contabile - PNRR

Dott. Luca Leccisotti

Coordinamento Grandi Apparecchiature Elettromedicali PNRR

Ing. Francesco Caggiano – Ing. Donatella Perrone

Supporto tecnico specialistico esterno - PNRR

Arch. Giacomo Giuseppe Masciocco – Ing. Marica Casullo



*La difficoltà non sta nel credere nelle nuove idee
ma nel fuggire dalle vecchie.*

J.M. Keynes.

Grazie anticipatamente del supporto che ognuno di voi vorrà darci, ne abbiamo bisogno.

Il team PNRR

